

Liebe MTRAs,

die Diagnostik von Brustkrankungen erfordert heute neben der klinischen Untersuchung den Einsatz komplementärer, bildgebender Methoden. Vor dem Hintergrund des in Deutschland angewandten Mammographie-Screenings, der Änderungen der Röntgenverordnung (RöV), der Umsetzung der Europäischen Qualitätsrichtlinien (EUREF) sowie der gestiegenen diagnostischen Qualität, will der **neunte** Erlanger MTRA-Trainingskurs Mammographie einen Beitrag für die technische und persönliche Qualitätsverbesserung leisten und damit zur Qualitätssicherung der Mammographie beitragen.

Der Kurs richtet sich an die in der täglichen Diagnostik tätigen MTRAs in Klinik und Praxis. Der Trainingskurs verbindet praxisnahe Übungen in kleinen Gruppen mit Vorträgen und Diskussionen.

Wir freuen uns, Sie in Erlangen begrüßen zu dürfen.

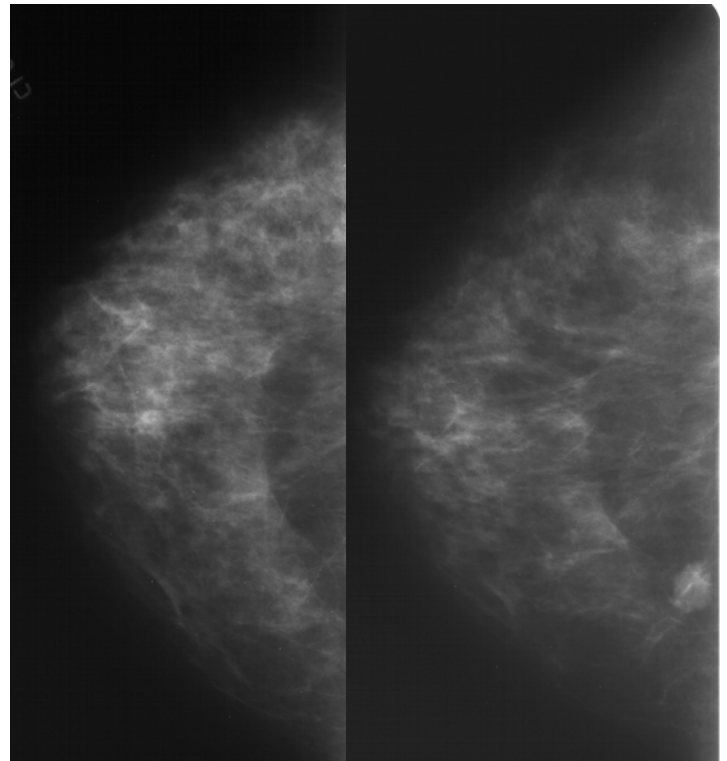

Prof. Dr. med. M. Uder
Direktor des
Radiologischen Institutes

Prof. Dr. R. Schulz-Wendtland
Radiologisches Institut
Gynäkologische Radiologie

Frau M. Wabel, Ltd. MTRA
Radiologisches Institut
Gynäkologische Radiologie

MTRA-Trainingskurs Mammographie (Halbtageskurs), Ablauf

- Registrierung der Teilnehmer
- Begrüßung der Teilnehmer und Information über den Programmablauf
(Prof. Dr. med. M. Uder, Prof. Dr. med. R. Schulz-Wendtland, Frau M. Wabel)
- Komplementäre Mammadiagnostik (Klinik, Mammographie, Sonographie, MRT, interventionelle Methoden) RöV, § 135 SGB V, PGMI, BI-RADS (Prof. Dr. med. R. Schulz-Wendtland)
- Kaffeepause
- Praktische Übungen in drei Gruppen à 5 Teilnehmern (Ltd. MTRA Frau M. Wabel)
Mammographiegeräte: Inspiration (Fa. Siemens), Novation (Fa. Siemens), Amulet (Fa. Fuji)
- Diskussion und Ausgabe der Zertifikate

Der MTRA-Trainingskurs Mammographie am 14. Juli 2012 ist ein Halbtageskurs. Der Vormittagskurs geht von 08.00 – 13.00 Uhr, der Nachmittagskurs von 13.00 – 18.00 Uhr. Jeder Kurs ist begrenzt auf maximal 30 Teilnehmer. An den Mammographiegeräten bilden je 5 Teilnehmer eine Übungsgruppe.

Während 15 Teilnehmer in drei Gruppen an den drei Mammographiegeräten in der Gynäkologischen Radiologie Einstelltechnik üben, hören die anderen 15 Teilnehmer geschlossen den Vortrag von Prof. Dr. med. Schulz-Wendtland. Nach 1,5 Stunden gibt es eine Kaffeepause von 30 Minuten. Danach wechseln die Teilnehmer in den Vortrag bzw. an die Geräte. Der Vormittagskurs endet um 13.00 Uhr und der Nachmittagskurs um 18.00 Uhr mit der Zertifikatsausgabe.

Bitte geben Sie schriftlich bei der Anmeldung an, ob Sie am Vormittagskurs (08.00-13.00 Uhr) oder Nachmittagskurs (13.00-18.00 Uhr) teilnehmen möchten.

Wenn mehrere Teilnehmer/-innen vorzugsweise in einer Gruppe zusammen sein möchten, teilen Sie dies der comed GmbH bitte unter Angabe der Namen schriftlich bei der Anmeldung mit. Wir werden Ihren Wunsch nach Möglichkeit berücksichtigen.

Allgemeine Informationen und Teilnahmebedingungen

Veranstalter

Gynäkologische Radiologie, Radiologisches Institut des Universitätsklinikums Erlangen, Direktor Prof. Dr. med. M. Uder

Tagungsleiter

Prof. Dr. med. R. Schulz-Wendtland, Radiologisches Institut, Gynäkologische Radiologie des Universitätsklinikums Erlangen

Tagungsstätte

Frauenklinik des Universitätsklinikums Erlangen, Radiologisches Institut, Gynäkologische Radiologie, Universitätsstr. 21-23, 91054 Erlangen

Zertifizierung

Die Veranstaltung wird durch die PM-Pro Med Bildungsgesellschaft des dvta mbH mit voraussichtlich 5 CP (Kategorie C) anerkannt.

Die Veranstaltung steht unter der Schirmherrschaft der Bayerischen Röntgengesellschaft e.V.

Teilnehmeranmeldung

comed GmbH, Rolandstr. 63, 50677 Köln, Tel.: 02 21 / 80 11 00 0, Fax: 02 21 / 80 11 00 29, info@comed-kongresse.de

Online-Registrierung unter: www.comed-kongresse.de

Gebühr

Die Teilnehmergebühr beträgt € 85,- bei Lastschriftverfahren. In der Teilnehmergebühr sind das Handout, das Zertifikat sowie die Kaffeepause enthalten. Die Teilnehmergebühr wird im Namen und auf Rechnung des Veranstalters erhoben. Die comed GmbH übernimmt nur das Inkasso.

Änderung

Programm, Themen und Referenten entsprechen dem Stand bei Drucklegung. Irrtum und später notwendige Änderungen bleiben vorbehalten. Wir bitten um Verständnis, dass wir uns die Absage des Trainingskurses, z.B. bei Ausfall eines Referenten oder zu geringer Teilnehmerzahl, vorbehalten müssen. In jedem Fall sind wir bemüht, Ihnen Absagen oder notwendige Änderungen des Programms rechtzeitig mitzuteilen. Falls wir den Trainingskurs absagen müssen, erstatten wir umgehend die Teilnehmergebühr. Weitergehende Ansprüche sind ausgeschlossen, außer in Fällen vorsätzlichen oder grob fahrlässigen Verhaltens.

Registrierung

Teilnehmer- und Zertifikatsgebühr sind mit der Anmeldung fällig. Die Registrierung erfolgt nur bei gleichzeitiger Bezahlung der Gebühr, vorzugsweise durch Lastschrifteinzug, ggf. auch mit Verrechnungsscheck. Sie erhalten von der comed GmbH eine schriftliche Bestätigung Ihrer Anmeldung nach Geldeingang bei der comed GmbH. Erst dann ist Ihre Anmeldung verbindlich. Änderungen und Stornierungen bedürfen der Schriftform.

Tonband- Foto- und Videoaufnahmen sind während der Veranstaltung untersagt. Bei Missachtung hält sich der Veranstalter ausdrücklich urheberrechtliche Schritte vor.

Stornierung

Bei der Stornierung bis **30. Juni 2012** (Datum des Poststempels bzw. Fax) erfolgt die Rückerstattung der Teilnehmergebühr abzüglich einer Bearbeitungsgebühr von € 30,-. Bei einer Stornierung ab dem 01. Juli 2012 erfolgt die volle Berechnung der Teilnehmergebühr. Alternativ kann ein Ersatzteilnehmer benannt werden. Bankgebühren bei Rücklastschriften gehen zu Lasten des Teilnehmers.

ANMELDUNG zum MTRA-Trainingskurs Mammographie, 14. Juli 2012, Erlangen

Hiermit melde ich mich verbindlich unter Anerkennung der Teilnahmebedingungen für den MTRA-Trainingskurs am 14. Juli 2012 an. Zugleich erteile ich Vollmacht, dass die comed GmbH einmalig die Teilnehmergebühr in Höhe von **€ 85,-** von meinem unten genannten Konto per Lastschrift einzieht.

☐ Vormittagskurs

☐ Nachmittagskurs

Name	Vorname
Klinik / Praxis	Abteilung
Straße, Hausnummer	PLZ / Ort
Telefon	Fax
E-Mail	Unterschrift Teilnehmer(in)
Kontonummer	BLZ
Kreditinstitut	Kontoinhaber
Datum	Unterschrift Kontoinhaber